

38 YEARS
EXPERIENCE

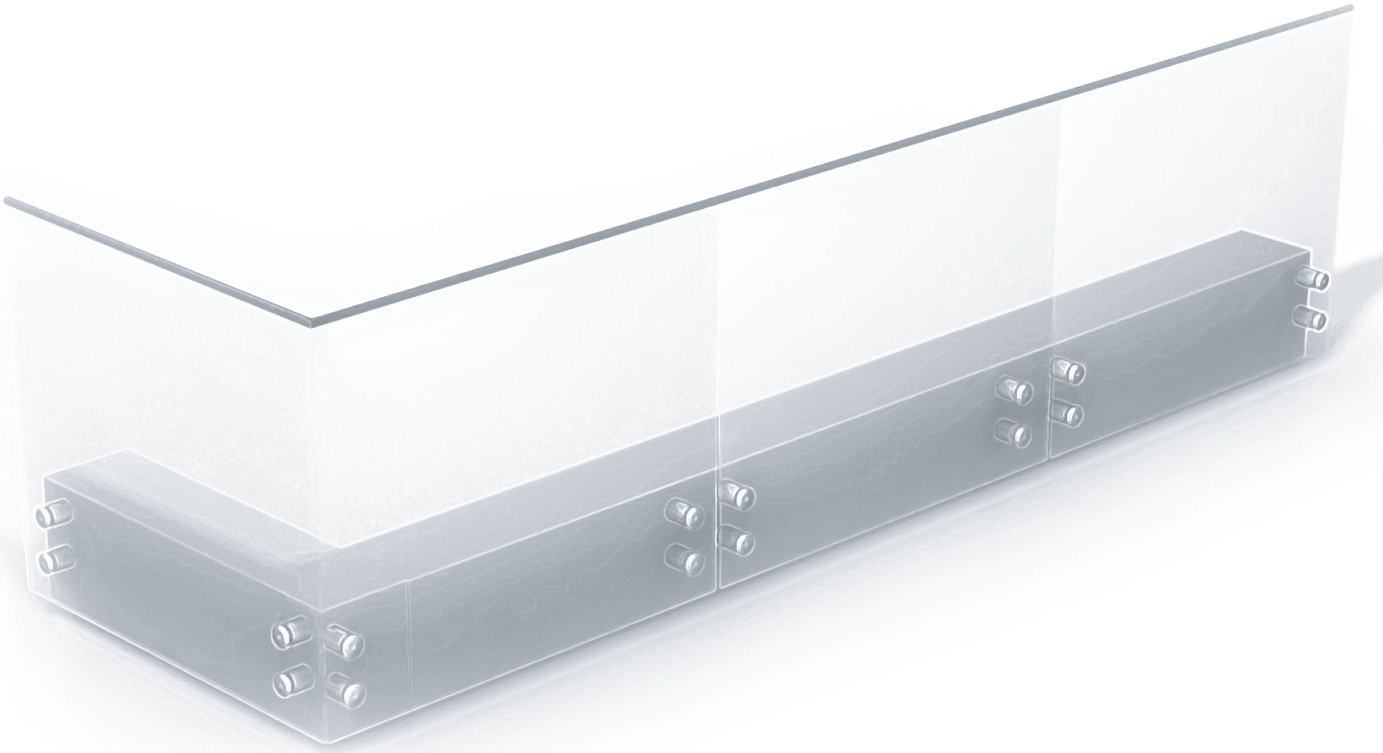

HILAL CAM KORKULUK SİSTEMLERİ

HILAL GLASS RAILING SYSTEMS





HİLAL
Alüminyum



Misyonumuz

ISO 9001 : 2008 kalite yönetim standartlarını rehber kabul ederek üretimden sevkiyata kadar tüm birimlerimizde kalite kontrolünü titizlikle denetleyerek profesyonel ve tecrübeli ekibimizle, müşterilerimize satış öncesi ve sonrası hizmet vermekteyiz.

Vizyonumuz

Müşteri memnuniyetini ön planda tutan, profesyonel yetkin kadromuz ile gelişen teknolojiyi yakından takip eden şirketlerimiz, yurtiçinde ve yurtdışında alüminyum sektörüne yönelik ülke ekonomisine katkıda bulunmayı kendisine şiar edinmektedir.

Hilal Alüminyum Faaliyet Alanları

- ▶ Doğrama profilleri ve aksesuarları
- ▶ Cephe sistem profilleri ve aksesuarları
- ▶ Sürme seri profilleri ve aksesuarları
- ▶ Isı bariyerli profiller ve aksesuarları
- ▶ Soğutucu profilleri
- ▶ Kış bahçesi ve üst kapama profilleri
- ▶ Sanayi profilleri
- ▶ Standart profiller

Uzmaksan Alüminyum Faaliyet Alanları

- ▶ Panjur profilleri ve aksesuarları
- ▶ Küpeşte profilleri ve aksesuarları
- ▶ Sineklik profilleri ve aksesuarları
- ▶ Seramik ve dekorasyon profilleri
- ▶ Mobilya profilleri ve aksesuarları
- ▶ Reklam profilleri ve aksesuarları

Galaksi Dış Ticaret Faaliyet Alanları

- ▶ Alüminyum aksesuarları ithalatı
- ▶ Alüminyum levha ve kompozit panel ithalatı
- ▶ Alüminyum iş makinaları ithalatı
- ▶ Arz ve talebe göre sektörün ihtiyaç duyduğu diğer ürünlerin ithalatı

Hilal Alüminyum İth.İhr.San.Tic.Ltd.Şti.

01 Mart 1986 yılında kurulan şirketimiz, Hürriyet mahallesi Kağıthane'deki 9 katlı merkez binası sanayi marketinde, ağırlıklı olarak alüminyum profil ve aksesuarları, alüminyum işleme makineleri, alüminyum levha ve kompozit panel satışı konusunda müşterilerine hizmet vermektedir. Yurtiçinde ve yurtdışında yapılandırılmış pazarlama ağını büyük bir titizlikle takip eden firmamız, 56'dan fazla ülkeye [Doğu Avrupa, Kuzey Afrika, Orta Doğu, Orta Asya, Amerika ve Kanada] yaptığı ihracatlar neticesinde de sektördeki pazar payını her geçen gün artırmaktadır.

Uzmaksan Alüminyum İth.İhr.San.Tic.Ltd.Şti.

10 Haziran 2015 yılından itibaren Edirne Organize Sanayi Bölgesinde yeni fabrika binasına taşınarak hizmetine devam etmektedir. Firmamız ; üretmiş olduğu Alüminyum profilleri ile Türkiye genelinde sanayi, mobilya ve reklam sektörlerinin ihtiyaçlarını etkin bir biçimde karşılamaktadır .

Şile Cansu Pazarlama San.Tic.Ltd.Şti.

28 Haziran 1995 tarihinde faaliyete başlayan firmamız ZAMBAK SU markası ile bugün İstanbul sınırlarının dışına taşmakta ve Şile'deki modern dolum tesisi ve profesyonel pazarlama ağı ile hizmet vermeye devam etmektedir.



38 YEARS
EXPERIENCE



Our Mission

Under the guidance of the ISO 9001:2008 quality management standards to check the quality control in all units from the production to transportation and to provide quality service to our customers before and after sale with our professional and experienced team.

Our Vision

Keeping customer's satisfaction as number one priority and by following technological developments closely with professional team, our companies made a slogan to contribute the national economy at home and abroad intended for aluminium industry.

Working fields of Hilal Aluminium

- ▶ Aluminium Window & door system and accessories
- ▶ Facade systems profiles & accessories
- ▶ Sliding systems profiles & accessories
- ▶ Thermal isolated profiles & accessories
- ▶ Winter garden and covering profiles
- ▶ Cooling system profiles
- ▶ Standart profiles
- ▶ Industry profiles

Working fields of Uzmaksan Aluminium

- ▶ Shutter sections & accessories
- ▶ Handrail profiles & accessories
- ▶ Flyscreen profiles and accessories
- ▶ Furniture profiles and accessories
- ▶ Display profiles & accessories
- ▶ Advertisement profiles and accessories
- ▶ Ceramic profiles

Working fields of Galaksi Dış Ticaret

- ▶ Import of Aluminium Accessories
- ▶ Imports of Aluminium sheet and composite panel
- ▶ Imports of Aluminium processing machinery
- ▶ Imports of other products according to supply and demand of the sector

Hilal Aluminiun Import-Export Industry Trading Ltd.

Company established on 1 March 1986, has been still maintaining its activities as Hilal Group including of 4 firms today. Hilal Aluminum gives service its customers mainly with Aluminum and PVC profiles, Aluminum and PVC profiles' accessories, Aluminum processing machines, Aluminum sheets and Composite panels in its 9-floor main building and industrial market located in Istanbul. Following domestic and foreign marketing network closely and day by day our company is increasing its market share owing to the exportation from its head sales office to more than 56 different countries which are located in Eastern Europe, North Africa, Central Africa, South Africa, America, Canada, Middle East and Middle Asia.

Uzmaksan Aluminum Import - Export Industry Trading Ltd.

It has been continuing to service by moving to new factory building in Edirne Organized Industrial Zone since June 10, 2015. Our company is able to provide with Aluminium profiles to Industry, furniture and advertisement sectors in Turkey.

Şile Cansu Pazarlama San.Tic.Ltd.Şti.

Began its operations on 28 June 1995 with ZAMBAK SU brand and goes out of Istanbul borders today. Company continues to service with its modern filling plant and professional purchasing nets in Şile.

38 YEARS
EXPERIENCE





Hilal Alüminyum İth.İhr.San.Tic.Ltd.Şti.

Наша корпорация была создана 1 марта 1986 года, которую на сегодня поддерживает своей деятельностью группа с 4-х фирм, в том числе и Хилал.

Хилал Алюминум предоставляет услуги своим клиентам в следующих направлениях: алюминиевые и ПВХ профили, аксессуары к алюминиевым и ПВХ профилям, станки для обработки алюминиевого профиля, алюминиевых листов и композитных панелей. После успешного выхода компании на отечественный и зарубежный рынок сбыта алюминия, с каждым днем мы увеличиваем свою долю продаж относительно других игроков рынка, реализовывая продукцию в более чем 56 различных стран мира, которые расположены в Восточной Европе, Северной Африке, Центральной Африке, Южной Африке, Америка, Канада Ближней Восточной и Средней Азии.

Наши цели

В соответствии с ISO 9001-2008 «Системы менеджмента качества. Требования» мы гарантируем качество всей продукции от изготовления до транспортировки. Наша профессиональная и опытная команда старается обеспечить качественное обслуживание наших клиентов от обработки индивидуальных заявок до продажи высококачественной продукции.

Наши принципы работы:

Удовлетворение потребностей наших клиентов в полной мере является для нас очень большим достижением. Наши менеджеры, которые представляют собой профессионалов в своей сфере деятельности, тщательно следят за достижениями в развитии технологий алюминиевой промышленности и сделали своим лозунгом внести вклад в национальную экономику в своей стране и за ее границами.

Рабочие сферы Hilal Alüminyum

- ▶ Алюминиевые оконно-дверные системы и аксессуары;
- ▶ Алюминиевые светопрозрачные фасады и аксессуары;
- ▶ Алюминиевые раздвижные системы и аксессуары;
- ▶ Системы термоизоляционных дверей и окон и аксессуары к ним;

- ▶ Зимний сад;
- ▶ Нанесение защитных и декоративных покрытий на профили из алюминиевых сплавов;
- ▶ Холодные алюминиевые профильные системы;
- ▶ Стандартные профили;
- ▶ Профили промышленного назначения.

Рабочие сферы Uzmaksan Alüminyum

- ▶ Ролетные ворота для гаражей и аксессуары к ним;
- ▶ Перильная группа алюминиевых профилей и аксессуары;
- ▶ Москитные профили и комплектующие к ним;
- ▶ Мебельные профили и аксессуары;
- ▶ Торговые профили и аксессуары;
- ▶ Навесные вентилируемые алюминиевые фасады

Рабочие сферы Galaksi Dış Ticaret

- ▶ Импорт аксессуаров для современных алюминиевых систем;
- ▶ Импорт алюминиевых листов и композитных панелей;
- ▶ Импорт станков для обработки алюминия;
- ▶ Импорт другой продукции в зависимости от спроса и потребления на современном рынке алюминиевых строительных конструкций.

Uzmaksan Alüminyum İth.İhr.San.Tic.Ltd.Şti.

наша компания UZMAKSAN продолжает свою работу с 10 июня 2015 года, после переезда в новое здание завода которая расположена Организованной промышленной зоне в городе Эдирне. Стамбул. Мы способны обеспечить алюминиевыми профилями промышленный, мебельный и торговый сектор на территории Турции.

Şile Cansu Pazarlama San.Tic.Ltd.Şti.

Компания начала свою деятельность 28 июня 1995 под брендом ZAMBAK SU в районе Шиле. Сфера деятельности фирмы – производство питьевой натуральной воды. Уже с первых месяцев своего появления на рынке, чистая вода стала популярна среди жителей Стамбула, в первую очередь, среди людей, которые ведут здоровый образ жизни. На сегодняшний день фирма "ZAMBAK SU" – это современный завод по производству очищенной воды. На данном этапе работы мы обеспечиваем водой не только жителей Стамбула, но и многих других за его границами, так как компания работает с современными методами розлива.



Hilal Cam Korkuluk Sistemleri

Hilal Glass Railing Systems

CAM KORKULUK SİSTEMLERİ



Kod / Code Number	Malzeme / Material	Cam Özellikleri Glass Properties	Cam Yüksekliği Glass Height
HA6000-1	Alüminyum Profil (14.2 cm)+ 2 PVC koruyucu + 2 adet Sıkıştırma Vida + 2 adet Montaj Vida Aluminum Profile (14.2 cm) + 2 PVC insert + 16 mm and 20 mm Glass is used 2 pcs Compression Screw	16 mm ve 20 mm Cam Kullanılır 16 mm and 20 mm Glass is used	125 cm Cam Yüksekliği Cam üzerinde profil ile 140 cm Glass height of 125 cm 140 cm with profile on glass
H 5553	Alüminyum Yan Panel Aluminium Side Panel	-	-
HA-5554K1	Alüminyum Kapak (Başlangıç) Aluminium Front Cap	-	-
HA-5554K2	Alüminyum Kapak (Bitiş) Aluminium End Cap	-	-

HA6000-1, 16 mm ve 20 mm kalınlıkta cam ile uygulanır. Yüksekliği camın üst kısmında cam üstü profili olmadığı takdirde 125 cm'dir. Cam üstü profil ile korkuluğun yüksekliği 140 cm'ye çıkabilir.

HA6000-1 is applied with 16 mm and 20 mm thickness glass. Its height is 125 cm if there is no profile on the top of the glass. The height of the railing can be increased up to 140 cm with the glass profile.

HA6000-1 SYSTEM

Yüksek mimari standarttaki yapıların değerine, sağlamlığı ve estetiği ile değer katar. Alüminyum materyalden üretilen zemin bağlantıları cam ile zemin arasında tutunmayı sağlar. Sistem 12mm, 16mm ve 20mm kalınlıkta temperli ve lamine cam için uygundur.

Sistem 6 metre ve değişik renklerde seçenekleri olan kapaklar ile kapatıldığı zaman standart korkuluklarla karşılaştırıldığında yüksek standartlardaki yapılarda fark oluşur. Evler, ofisler, havuzlar ve mağazalar için iç ve dış çözümler için idealdir.

It adds value to the value of buildings with high architectural standards with its durability and aesthetics. The floor connections made of aluminum material provide adhesion between the glass and the floor. The system is suitable for tempered and laminated glass with 12mm, 16mm and 20mm thickness. When the system is closed with 6 meters and covers with different colors, there is a difference in high standard structures compared to standard railings. Ideal for interior and exterior solutions for homes, offices, pools and shops.

Montaj Şekli
Mounting Method



Uygulama şekli
Method of Application

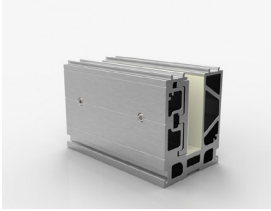

HA6000-1

Cam Taşıyıcı
Glass Railing System

14.2-15 cm



H 5553

Kapak Profili
MT/0,699 Kg - 1 BOY 6 MT
H 5553 Alu.Side Panel

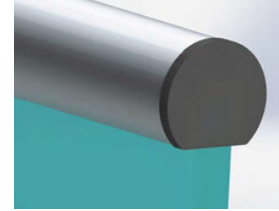

H 8207

50'lik Üst Profil Kanallı
MT/ 0,9531 KG - 1 BOY 6 MT
H 8207 Q50 top profile



HA-5554K1

Başlangıç Kapağı [5554]
1 Adet
Front cap



HA-5554K2

Bitiş Kapağı [5554]
1 Adet
End cap

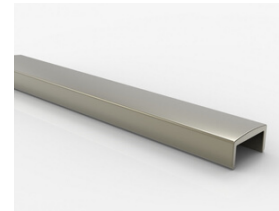

H 6198- H 6200

U Profili Camı Yükseltmek için Cam üstüne Kullanılır. [8+8]
[10+10]
H 6198-H6200 U profile on glass
[10+10]

H 8207



Cam Üstü Profili
Profile On Glass

12 mm 16 mm ve 20 mm Cama Kullanılır
12 mm 16 mm and 20 mm are used on the glass



HA-HL8207.2
[Fital]



HA-HL8207
[Fital]



HA-HL8207.1
[Fital]



HA-M2926.1/90



90 Derece Dirsek
Knees 90°

HA-M2926.2/135



135 Derece Dirsek
Knees 135°

HA-M2926.3

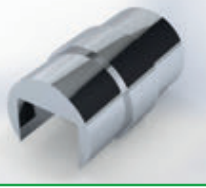

Ara Bağlantı
Splice

HA-M1702A

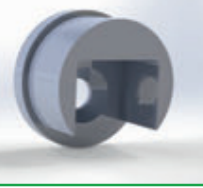

Duvar Flaşı
Flanges
[Q50]

HA-M1803 A



Tapa
Cover
[Q50]

H 6198-H 6200

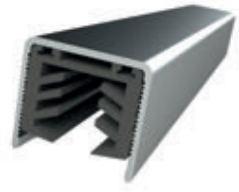

Cam Üstü Profili
Profile On Glass

12 mm 16 mm ve 20 mm Cama Kullanılır
12 mm 16 mm and 20 mm are used on the glass



HA-6200.2

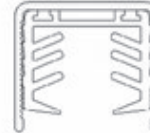

HA-HL6198.1



HA-HL6200.1

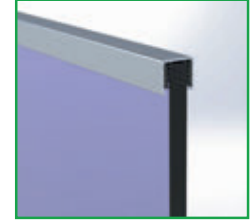

HA-KRD1



90 Derece Dirsek
Knees 90°

HA-KRD2



135 Derece Dirsek
Knees 135°

HA-KRA1



Ara Bağlantı
Splice

HA-KRF1

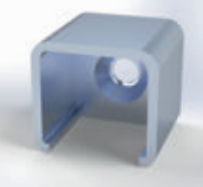

Duvar Flaşı
Flanges

HA-KRT1

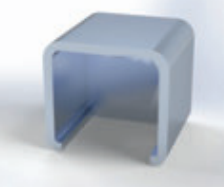

Tapa
Cover

H WX-6023 H



Cam Üstü Profili
Profile On Glass

16 mm Cama Kullanılır
16 mm are used on the glass



HA-KRD1.1

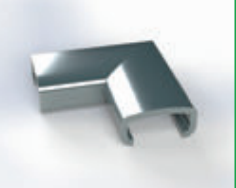

90 Derece Dirsek
Knees 90°

HA-KRD2.2



135 Derece Dirsek
Knees 135°

HA-KRA1.1









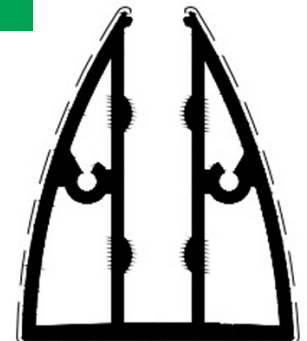

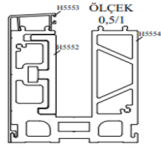
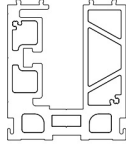
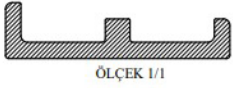
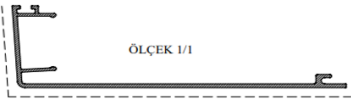
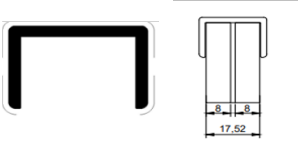

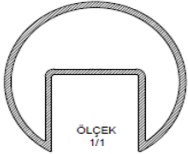
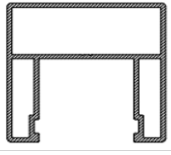
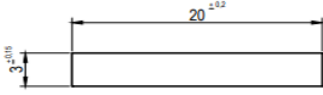

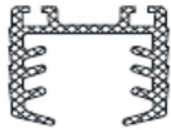
Ara Bağlantı
Splice







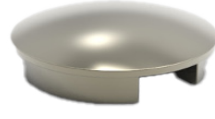

H 2138

Taşıyıcı
MT/1951,2 KG
1 BOY 6 MT
H 2138 Profile



Code	Ürün Görsele / Product Image	Açıklama / Discription	Birim / Unit	
HA6000-1		Cam Taşıyıcı Ayak Hilal 14.2 Cm [5554-5552] Glass railing system	1 AD /1,474 Kg (+-)	*
H 5554		H 5554 CAM TAŞIYICI PROFİL Glass railing profile	Mt/8,602 Kg 1Pcs /6mt	Talep Dahilinde Optional
H 5552		H 5552 PROFİL Mt/ 1,3476 Aluminium Profile	1Pcs/6 mt	Talep Dahilinde Optional
H 5553		H 5553 Kapak Profili Sağ-Sol Mt/0,699 Kg Aluminium side covers profile	1 pc/6 mt	*
H 6198		U Profili Mt/ 0,2577kg Camı Yükseltmek İçin Cam Üstüne Kullanılır [8+8] H 6198 Profile on glass	1 pc/6 mt	Talep Dahilinde Optional
H 6200		U Profili Mt/ 0,2794 Kg Camı Yükseltmek İçin Cam Üstüne Kullanılır [10+10] H 6200 Profile on glass	1pc/6mt	Talep Dahilinde Optional
H 8207		50 Lik Üst Profil Kanallı Mt/0,9531 Kg H 8207 Q50 top profile	1 BOY 6 MT 1 pc/6 mt	Talep Dahilinde Optional
MOD0160 X		Kanallı Üst Profil Mt/0,7111 Kg Top profile	1 BOY 6 MT 1 pc/6 mt	Talep Dahilinde Optional
H1055		20*3 Lama Mt/0,163 Kg H 1055 Profile	1 BOY 6 MT 1 pc/ 6 mt	Talep Dahilinde Optional
HA-HL06		Epdm Fitol Sag Sol Kullanımlı Epdm gasket	1 PK 15 KG 294 MT	*
HA-HL8207		Özel Co.extrz E26(17,5mm)Fitol 8+8 Cama Uygun Co.extrz Gasket	1 PK (50 AD,3MT/AD) 150 MT 1 pk(50 pcs,3mt/ pcs)150 mt	Talep Dahilinde Optional

HA-HL8207.1		Özel Co.extrrz Fitil E27(21.5mm) 10+10 Cama Uygun Co.extrrz Gasket	1 PK (50 AD,3MT/AD) 150 MT 1 pk(50 pcs,3mt/ pcs)150 mt	Talep Dahilinde Optional
HA-HLSL2		Epdm Cam Taşıyıcı U Fitil [8+8 Cam] Epdm Gasket (HL8207)	1 PK 15 KG 40 MT	Talep Dahilinde Optional
HA-HLSL1		Epdm Cam Taşıyıcı U Fitil [10+10 Cam] (HL8207.1) Epdm gasket	1 PK 15 KG +- 25-30 MT	Talep Dahilinde Optional
HA60-10/2.1		10*100 Gijon Saplama Çinko Beyaz Kaplı 10*100 Bolt	2 AD / ÜRÜNE MONTAJLI 2 PCS INCLUDED IN THE PRODUCT	*
HA60-10/5-1.1		M 10 Mantar Başlı Pullu Somun Çinko Beyaz Kaplı 'OMO' Screw M10	2 AD / ÜRÜNE MONTAJLI 2 PCS INCLUDED IN THE PRODUCT	*
HA60-10/5-3		8*16/Setickur	2 AD / ÜRÜNE MONTAJLI 2 PCS INCLUDED IN THE PRODUCT	*
HA-C50-KMD/5		Plastik L Besleme Takoz Pvc Wedge	2 AD/ÜRÜNE DAHİL 2 PCS INCLUDED IN THE PRODUCT	*
HA-6000T1		Dengeleme Terazisi Mini [Ürüne Uygun Ölçüde] Mini spirit level	1 AD 1 pcs	Talep Dahilinde Optional
HA-M1702A		50lik Kanallı Boru Flanşı [8207] Prf için [10+10+1,5][8+8+1,5] Q50 Flanges	Talep Edilen Miktarda The requested amount	Talep Dahilinde Optional
HA-M1803A		50 Lik Kanallı Boru Tapası [8207] Prf için [10+10+1,5 25] [8+8+1,5] Q50 Cover	Talep Edilen Miktarda The requested amount	Talep Dahilinde Optional
HA-M2926		50 Lik 90 C Cam Kanallı Dirsek [8207] Prf için [10+10+1,5 25] [8+8+1,5] Knees 90 c	Talep Edilen Miktarda The requested amount	Talep Dahilinde Optional

HA-M1803		50 Lik Boru Tapası Frns Q50 cover	Talep Edilen Miktarda The requested amount	Talep Dahilinde Optional
HA-M1702		50lik Boru Flaşı Frns Flanges	Talep Edilen Miktarda The requested amount	Talep Dahilinde Optional
HA-5554K1		Başlangıç Kapağı Prf İçin [5554] front cap	Talep Edilen Miktarda the requested amount	Talep Dahilinde Optional
HA-5554K2		Bitiş Kapağı Prf İçin [5554] End cap	Talep Edilen Miktarda the requested amount	Talep Dahilinde Optional
HA40-05/3 S15		Nötr Silikon Saudal 310 MI Şeffaf Neutral silicone transparent	1 PK 24 AD 1 pk 24 pcs	Talep Dahilinde Optional
HA40-05/3 S16		Nötr Silikon Saudal 310 MI Beyaz Neutral silicone white	1 PK 24 AD 1 pk 24 pcs	Talep Dahilinde Optional
HA40-05/3 S17		Nötr Silikon Saudal 310 MI Siyah Neutral silicone black	1 PK 24 AD 1 pk 24 pcs	Talep Dahilinde Optional
HA40-05/3 S18		Nötr Silikon Saudal 310 MI Kahverengi Neutral silicone brown	1 PK 24 AD 1 pk 24 pcs	Talep Dahilinde Optional
HA40-05/3 S21		Nötr Silikon Saudal 310 MI Gri Neutral silicone gray	1 PK 24 AD 1 pk 24 pcs	Talep Dahilinde Optional
HA40-05/3 S19		Nötr Silikon Saudal 310 MI Altınmeşe Neutral silicon gold oak	1 PK 24 AD 1 pk 24 pcs	Talep Dahilinde Optional
HA40-05/3 S20		Nötr Silikon Saudal 310 MI Silver Gri Neutral silicone silver gray	1 PK 24 AD 1 pk 24 pcs	Talep Dahilinde Optional
HA-1025		Epoxi Kimyasal Dübel St 30 410 MI EPOXY-ACRYLATE	1 PK 24 AD 1 pk 24 pcs	Talep Dahilinde Optional
HA-1025-3		Alüminyum Köşe Yapıştırıcı Saudal aluminum corner adhesive	1 PK 12 AD 1 pk 12 pcs	Talep Dahilinde Optional
HA40-09/3/4		Epoxi Tabancası St 30 epoxy gun	1 AD 1 pcs	Talep Dahilinde Optional

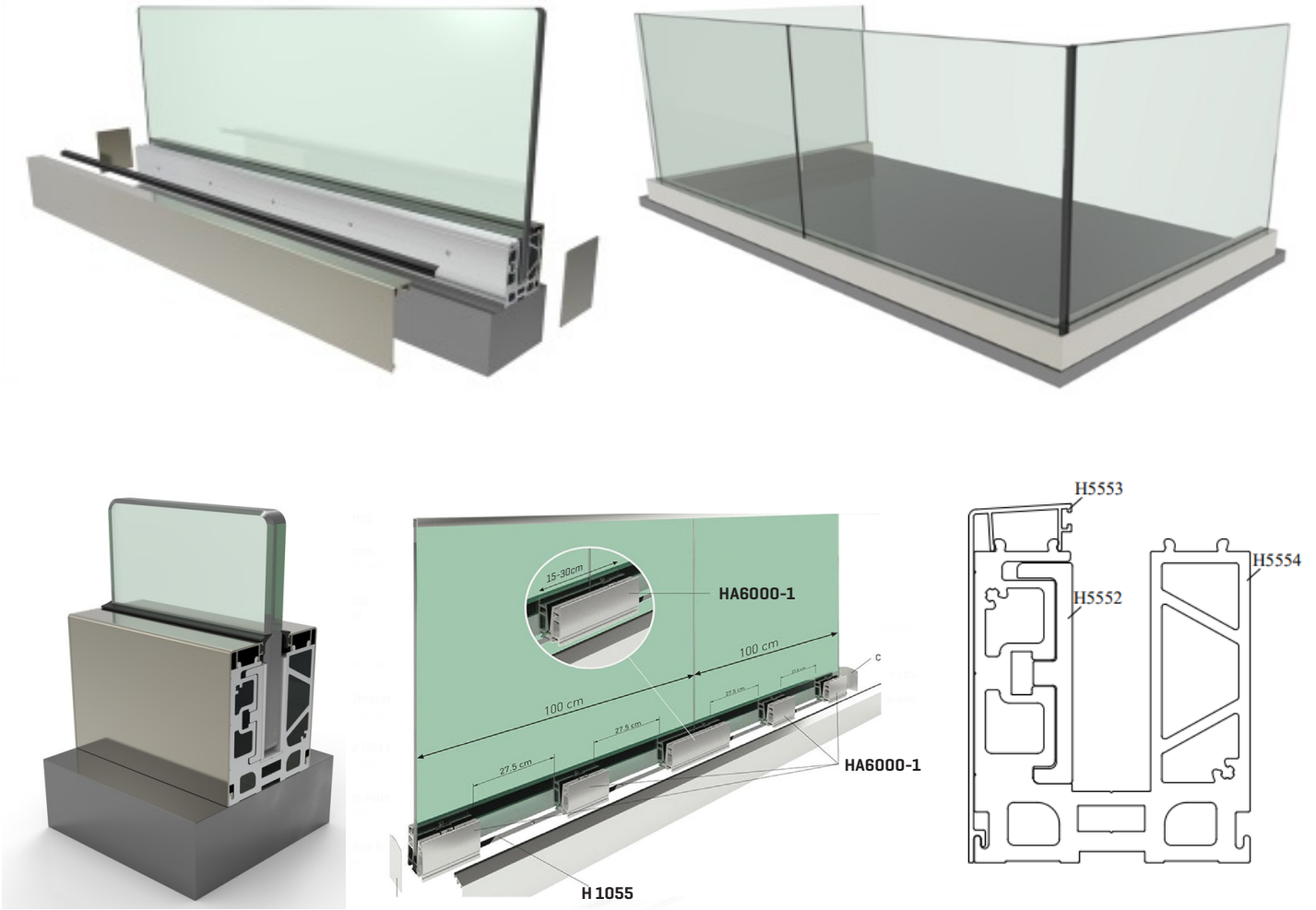

Cam Yüksekliği = H GLASS HEIGHT	Kalınlık (MM) THICKNESS	L	Test Değerleri (kN) TEST VALUES
0 - 599mm	[5 + 1,52 + 5] . [6 + 1,52 + 6]	350 mm	
	[8 + 1,52 + 8] . [10 + 1,52 + 10]	400 mm	
600 - 899mm	[5 + 1,52 + 5] . [6 + 1,52 + 6]	300 mm	
	[8 + 1,52 + 8] . [10 + 1,52 + 10]	350 mm	
900 - 1099 mm	[5 + 1,52 + 5] . [6 + 1,52 + 6]	250 mm	
	[8 + 1,52 + 8] . [10 + 1,52 + 10]	300 mm	
1100 - 1200 mm	[5 + 1,52 + 5] . [6 + 1,52 + 6]	200 mm	
	[8 + 1,52 + 8] . [10 + 1,52 + 10]	250 mm	8 + 8.23kN

Cam Yüksekliği = H GLASS HEIGHT	Kalınlık (MM) THICKNESS	L	Test Değerleri (kN) TEST VALUES
0 - 1200mm	[5 + 1,52 + 5] . [6 + 1,52 + 6]	350 mm	
	[8 + 1,52 + 8] . [10 + 1,52 + 10]	400 mm	



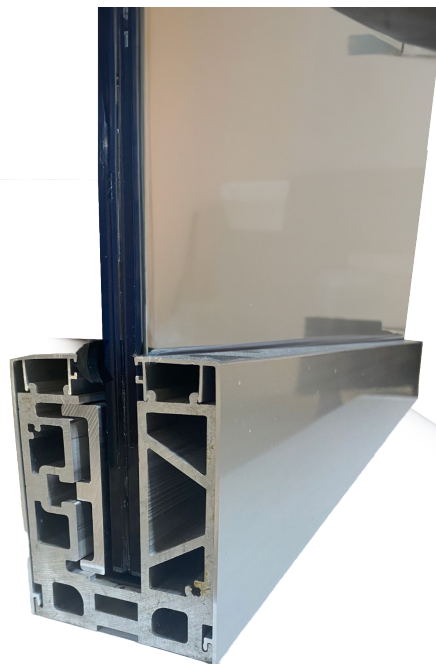
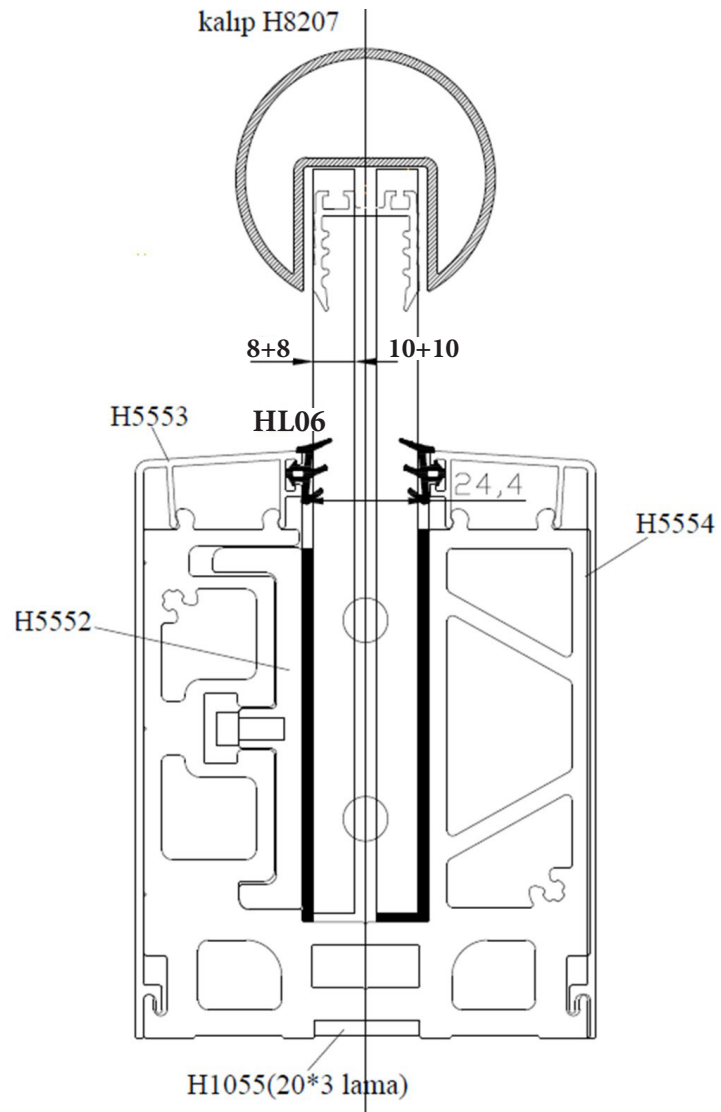

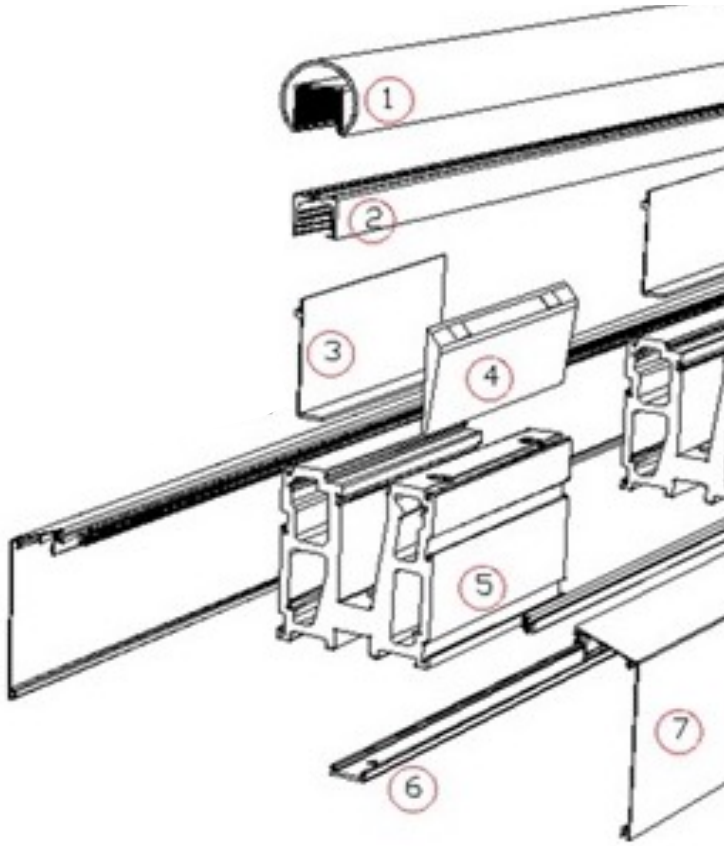

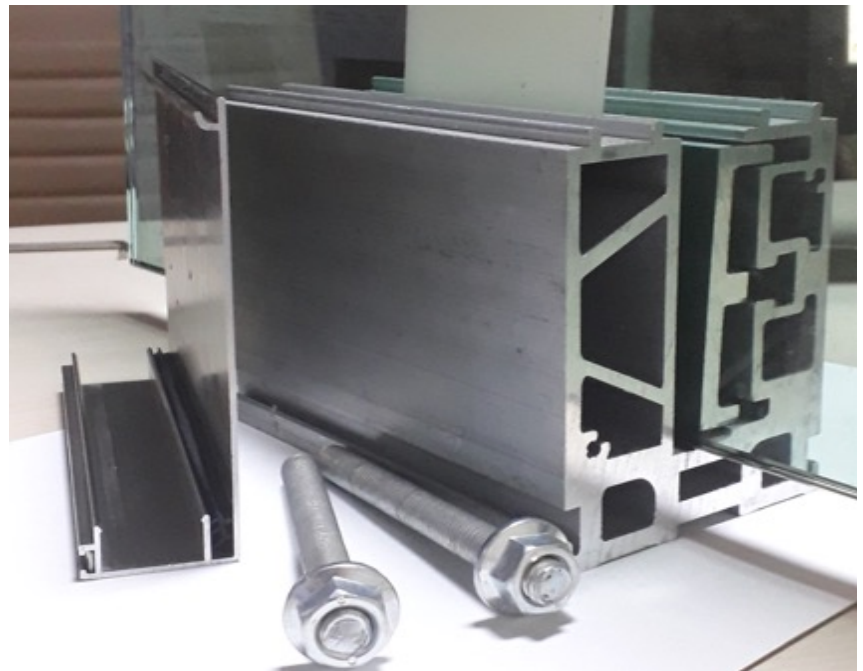

HA6000-1 Modelinin Desteklediği Cam Kalınlıkları Yukarıdaki Tablodaki Gibidir
The Glass Thicknesses Supported by the HA6000-1 Model Are As In The Table Above

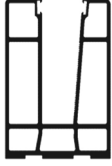
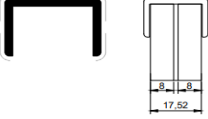

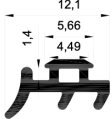

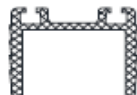
KOD
H 8207 [1]
H 6198 [2]
H 6200 [2]
HA-C50-KMD/5 [3]
HA-C50-KMD/5 [4]
H 5554 [5] - H 5552 [5.1]
H 1055 [6]
H 5553 [7]

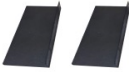

Code	Ürün Görseli Product Image	Açıklama / Discription	Birim / Unit	
H 6475		CAM TAŞIYICI PROFİL MT /3891,2 KG	1 BOY 6 MT 1 PCS 6 MT	*
H 6198		U PROFİLİ MT/ 0,2577KG CAMI YUKSELTMEK İÇİN CAM ÜSTÜNE KULLANILIR [8+8] H 6198 Profile on glass	1 BOY 6 MT 1 PCS 6 MT	Talep Dahilinde Optional
H 6200		U PROFİLİ MT/ 0,2794 KG CAMI YUKSELTMEK İÇİN CAM ÜSTÜNE KULLANILIR [10+10] H 6200 Profile on glass	1 BOY 6 MT 1 PCS 6 MT	Talep Dahilinde Optional
HA-HL70		EPDM FİTİL Epdm gasket	1 PK 15 KG 340 MT	*
HA-HL04		EPDM FİTİL Epdm gasket	1 PK 15 KG 250 MT	*
HA-HL8207		ÖZEL CO.EXTRZ E26(17,5MM)FİTİL 8+8 CAMA UYGUN Co.extrz Gasket	1 PK [50 AD,3MT/AD] 150 MT 1 pk[50 pcs,3mt/ pcs]150 mt	Talep Dahilinde Optional
HA-HL8207.1		ÖZEL CO.EXTRZ FİTİL E27(21.5MM) 10+10 CAMA UYGUN Co.extrz Gasket	1 PK [50 AD,3MT/AD] 150 MT 1 pk[50 pcs,3mt/ pcs]150 mt	Talep Dahilinde Optional
HA-HLSL2		EPDM CAM TAŞIYICI U FİTİL [8+8 CAM] Epdm gasket	1 PK 15 KG 40 MT	Talep Dahilinde Optional
HA-HLSL1		EPDM CAM TAŞIYICI U FİTİL [10+10 CAM] Epdm gasket	1 PK 15 KG +- 25-30 MT	Talep Dahilinde Optional
HA-C50-KMD/5		PLASTİK L BESLEME TAKOZ Pvc Wedge	2 AD/ÜRÜNE DAHİL 2 PCS INCLUDED IN THE PRODUCT	*
HA-C50 KAMA		SIKIŞTIRMA KAMASI PVC WEDGE	1 AD 1 PCS	*
HA-6000T1		DENGELEME TERAZİSİ MİNİ [ÜRÜNE UYGUN ÖLÇÜDE] mini spirit level	1 AD 1 PCS	Talep Dahilinde Optional

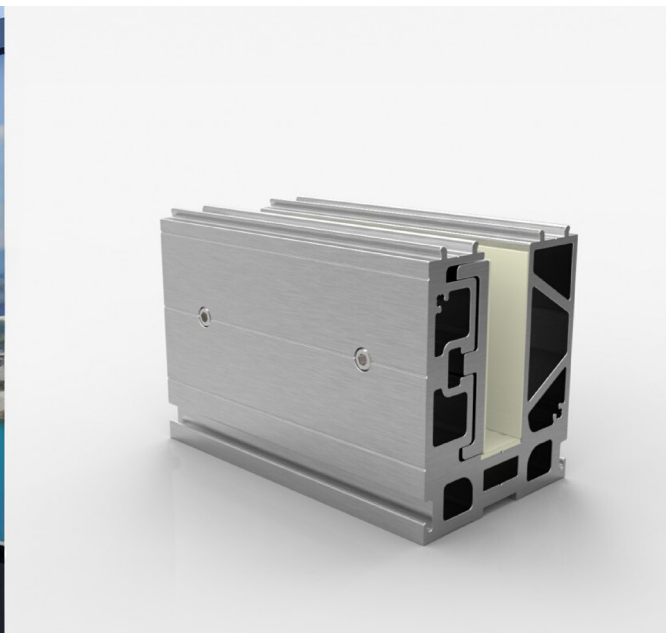



Hilal Cam Korkuluk Sistemleri

Hilal Glass Railing Systems

CAM TAŞIYICI AYAKLAR

BASE GLASS HOLDER

HA-V101

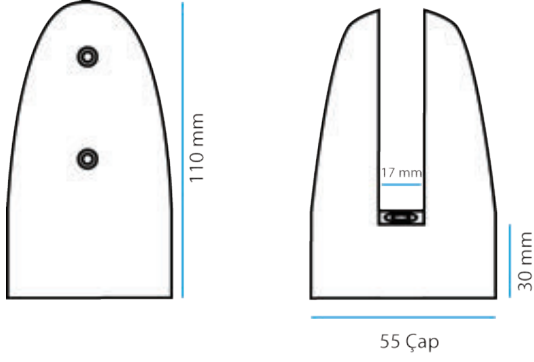

10 mm ve 12 mm Cama Göre
According to 10 mm and 12 mm Glass

HA-V102

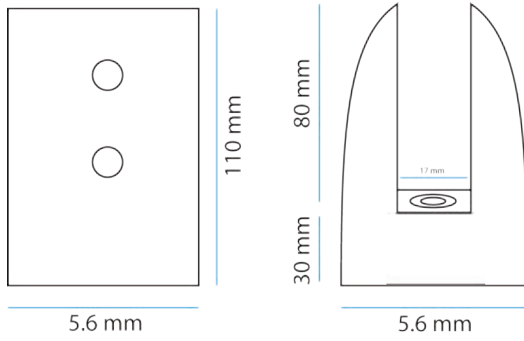

10 mm ve 12 mm Cama Göre
According to 10 mm and 12 mm glass

Kod / Code Number	Malzeme / Material	Cam Özellikleri Glass Properties	Cam Yüksekliği Glass Height
HA-V101	Alüminyum Ayak + 2 adet PVC + Tork Vida + 2 adet Sıkıştırma Vidası + Paslanmaz Saç Aluminum Legs + 2 pcs PVC + Torque Screw + 2 pcs Compression Screw + Stainless Steel	10 mm ve 12 mm Cam Kullanılır 10 mm and 12 mm Glass is used	80 cm Cam Yüksekliği Cam üzerinde profil ile 105 cm Glass height of 80 cm 105 cm with profile on glass
HA-V102	Alüminyum Ayak + 2 adet PVC + Tork Vida + 2 adet Sıkıştırma Vidası + Paslanmaz Saç Aluminum Legs + 2 pcs PVC + Torque Screw + 2 pcs Compression Screw + Stainless Steel	10 mm ve 12 mm Cam Kullanılır 10 mm and 12 mm Glass is used	85 cm Cam Yüksekliği Cam üzerinde profil ile 105 cm Glass height of 85 cm 105 cm with profile on glass

HA-V101 - HA-V102 Cam yüksekliği camın üst kısmında cam üstü profili olmadığı takdirde 80,85 cm'dir. Cam üstü profiliyle korkuluğun yüksekliği 105 cm'ye çıkabilir.

HA-V101 - HA-V102 The height of the glass is 80, 85 cm if there is no profile on the top of the glass. The height of the railing can be increased up to 105 cm with the glass profile .



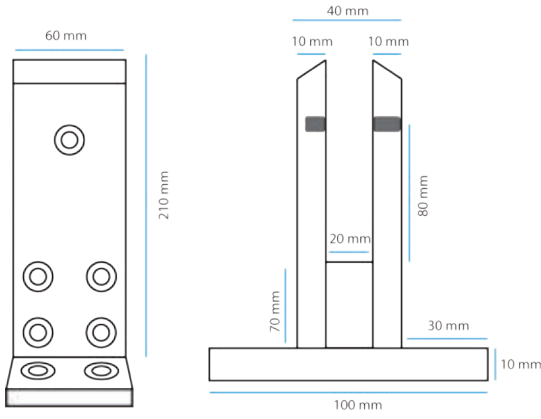

HA-V200

16 mm Cama Göre
According to 16 mm Glass

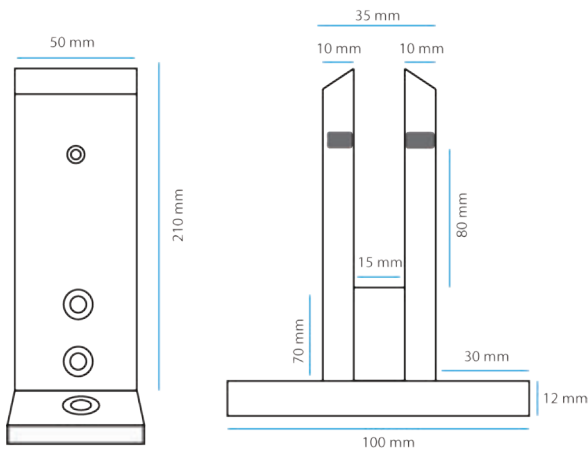

HA-V201

10 mm ve 12 mm Cama Göre
According to 10 mm and 12 mm glass



Kapaklı - HA-V200K

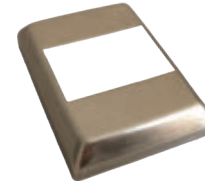

HA-V200K.1

Kod / Code Number	Malzeme / Material	Cam Özellikleri Glass Properties	Cam Yüksekliği Glass Height
HA-V200K	3 Parça Alüminyum + 2 adet PVC + 5 adet vida 3 Pieces of Aluminum + 2 pieces of PVC + 5 pcs screws	16 mm Cam Kullanılır 16 mm Glass is used	100 cm Cam Yüksekliği Cam üzerinde profil ile 125 cm Glass height of 100 cm 125 cm with profile on glass
HA-V201	3 Parça Alüminyum + 2 adet PVC + 3 adet vida 3 Pieces of Aluminum + 2 pieces of PVC + 3 pcs screws	10 mm ve 12 mm Cam Kullanılır 10 mm and 12 mm Glass is used	100 cm Cam Yüksekliği Cam üzerinde profil ile 125 cm Glass height of 100 cm 125 cm with profile on glass
HA-V200K.1	Alüminyum Kapak Aluminium Cover		

HA-V200K ve HA-V201 Ürünü için cama 15 çap genişliğinde delik açılmalı ve camın alt bitişinden 80 mm yukarıdan delik açılmalı.
For the HA-V200K ve HA-V201, a 15-mm-wide hole must be drilled on the glass and 80 mm above the bottom end of the glass.



HA-V101



HA-V102



HA-V200K



HA-V201



HA-V400



HA-V401



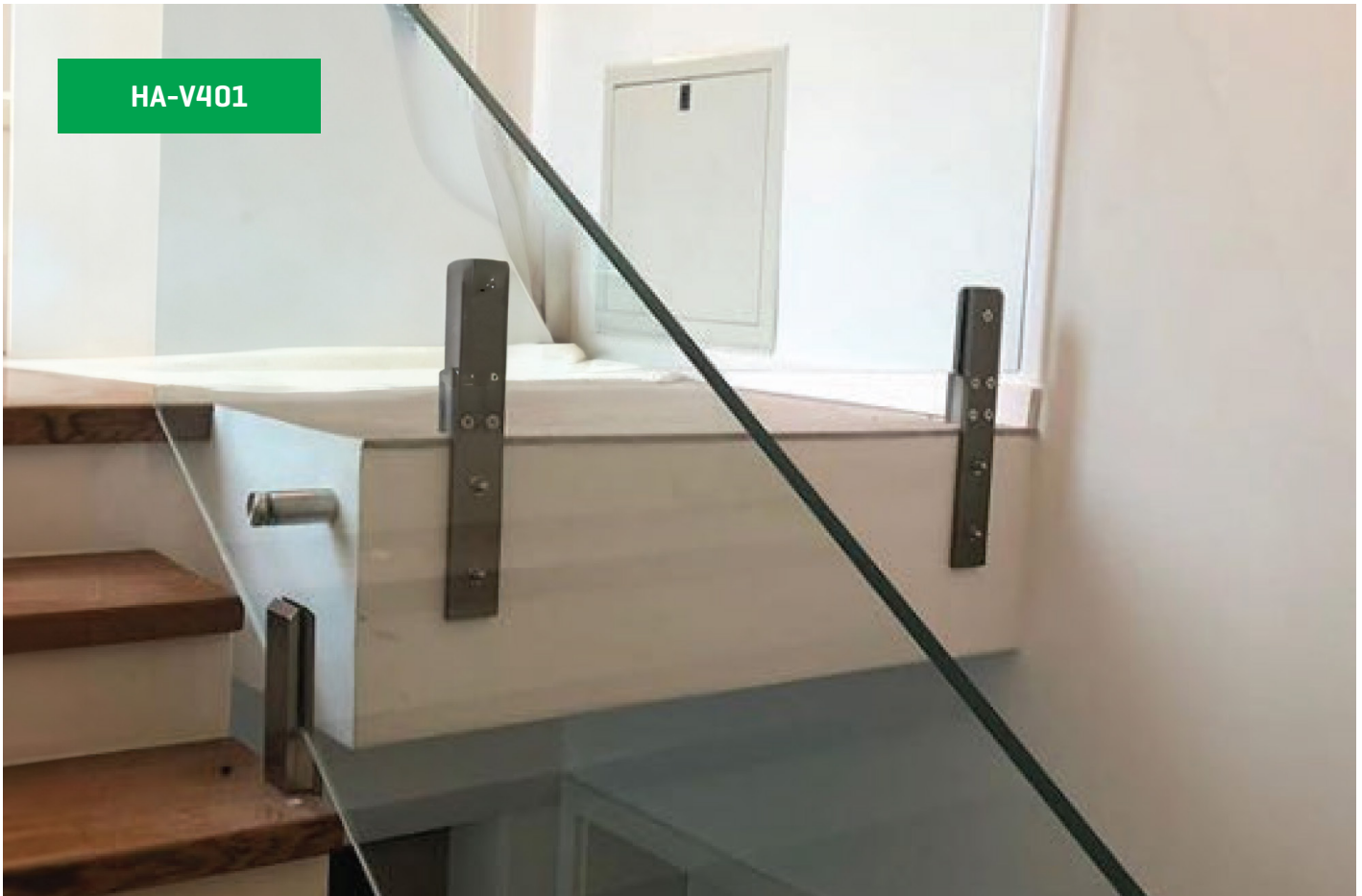

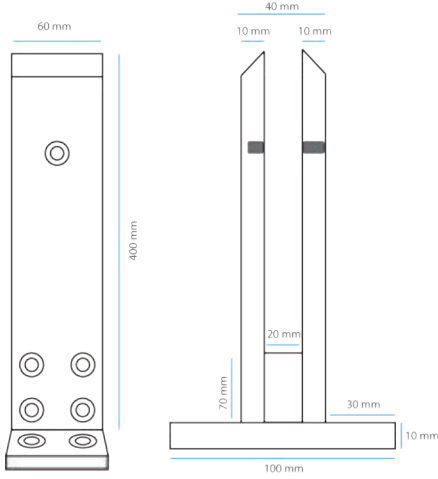

HA-V400

16 mm Cama Göre
According to 16 mm Glass

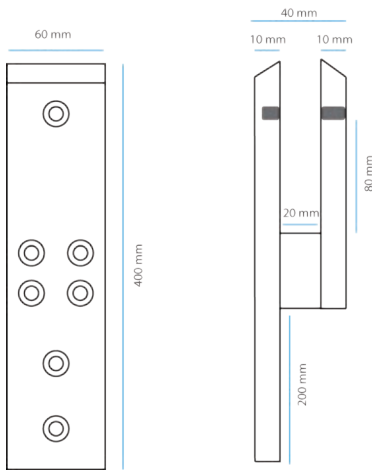

HA-V401

16 mm Cama Göre
According to 16 mm Glass

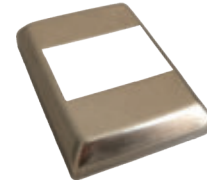

HA-V400K.1

Kod / Code Number	Malzeme / Material	Cam Özellikleri Glass Properties	Cam Yüksekliği Glass Height
HA-V400	3 Parça Alüminyum + 2 adet PVC + 5 adet vida 3 Pieces of Aluminum + 2 pieces of PVC + 5 pcs screws	16 mm Cam Kullanılır 16 mm Glass is used	120 cm Cam Yüksekliği Cam üzerinde profil ile 150 cm Glass height of 120 cm 150 cm with profile on glass
HA-V401	3 Parça Alüminyum + 2 adet PVC + 5 adet vida 3 Pieces of Aluminum + 2 pieces of PVC + 3 pcs screws	16 mm Cam Kullanılır 16 mm Glass is used	100 cm Cam Yüksekliği Cam üzerinde profil ile 125 cm Glass height of 100 cm 125 cm with profile on glass
HA-V400K.1	Alüminyum Kapak Aluminium Cover		

HA-V400 VE HA-V401 Ürünü için cama 15 çap genişliğinde delik açılmalı ve camın alt bitişinden 80 mm yukarıdan delik açılmalı.
For HA-V400 VE HA-V401 a 15-mm-wide hole should be drilled on the glass and a hole 80 mm above the bottom end of the glass.

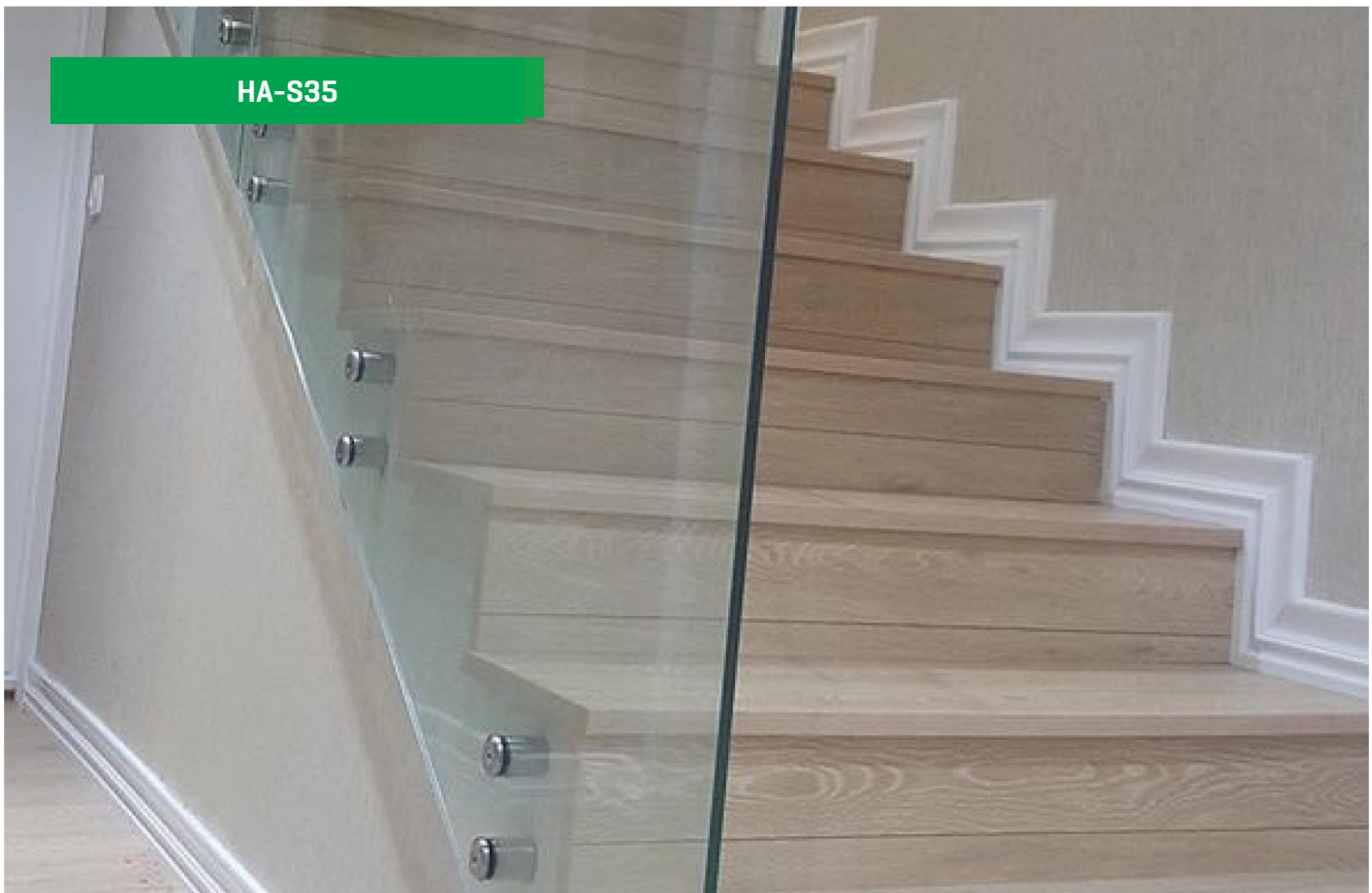

HA-S45



Ø 45
Gövde 30 mm
Aluminum body Q45

HA-S45A

Ø 45
Ayarlanabilir Gövde
Adjustable Body Q45

HA-S35

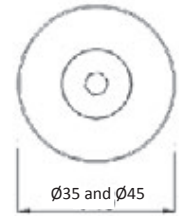
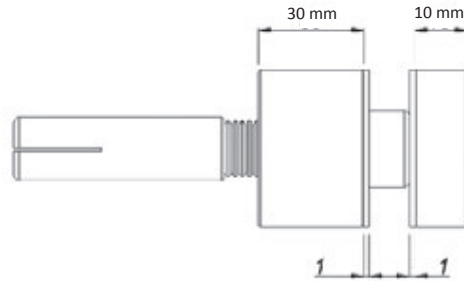
Ø 45
Gövde 60 mm
Aluminum body Q45



Kod / Code Number	Malzeme / Material	Cam Özellikleri Glass Properties	Teknik Özellik Technical Specification
HA-S45	Alüminyum Gövde + Alüminyum Kapak + 2 adet Plastik + Vida Aluminum body + Aluminum Cover + 2 pcs Plastic + Screw	8, 10, 12, 16 mm ve 20 mm Cam Kullanılır 8, 10, 12, 16 mm and 20 mm Glass is used	Çap 45 Gövde uzunluğu isteğe göre yapılabilir Diameter 45 Body length adjustable
HA-S45A	Alüminyum Gövde + Ayarlanabilir Gövde + Alüminyum Kapak + 2 adet Plastik + Vida Aluminum Body + Adjustable Body + Aluminum Cover + 2pcs Plastic + Screw	8, 10, 12, 16 mm ve 20 mm Cam Kullanılır 8, 10, 12, 16 mm and 20 mm Glass is used	Çap 45, Ayarlanabilir Gövde Diameter 45, Adjustable body
HA-S35	Alüminyum Gövde + Alüminyum Kapak + 2 adet Plastik + Vida Aluminum body + Aluminum Cover + 2 pcs Plastic + Screw	8, 10, 12 mm ve 16 mm Cam Kullanılır 8, 10, 12 mm and 16 mm Glass is used	Çap 35 Gövde uzunluğu isteğe göre yapılabilir Diameter 45 Body length adjustable

HA-S45 , HA-S35, uygulanmak istediği cam kalınlığına göre işlem yapılır. Gövde kalınlığı standartta 30 mm isteğe göre istediğiniz ölçüde yapılabilir. Montaj için Tij isteğe göre dahil olur.

HA-S45 , HA-S35, according to the thickness of the glass we want to apply. Body thickness is 30 mm in standard. Tij for installation is included on request.





Sertifikalar

Certificates



BELGE NUMARASI REFERENCE NUMBER OF LICENCE	075027-TSE-01/04
BELGENİN İLK VERİLİŞ TARİHİ DATE OF FIRST ISSUE OF LICENCE	21.03.2013
BELGENİN SON GEÇERLİLİK TARİHİ LICENCE VALID UNTIL	20.12.2023
BELGE SAHİBİ KURULUŞUN ADI NAME OF THE LICENCE HOLDER	HİLAL ALÜMİNYUM İTHALAT İHRACAT SANAYİ VE TİCARET LİMİTED ŞİRKETİ
BELGE SAHİBİ KURULUŞUN ADRESİ ADDRESS OF THE LICENCE HOLDER	HÜRRİYET MAH. DR.CEMİL BENGÜ CAD. NO:62/2 KAĞITHANE İSTANBUL/TÜRKİYE
ÜRETİM YERİ ADI NAME OF THE MANUFACTURING PLACE	HİLAL ALÜMİNYUM İTHALAT İHRACAT SANAYİ VE TİCARET LİMİTED ŞİRKETİ
ÜRETİM YERİ ADRESİ ADDRESS OF THE MANUFACTURING PLACE	EDİRNE ORG. SAN. BÖLG. 5.CAD. NO:11/18 SÜLOĞLU EDİRNE / TÜRKİYE
İPTAL EDİLEN BELGE NUMARASI (Varsa) INDICATION OF SUPERSEDED LICENCE (if any)	075027-TSE-01/03
TESCİLLİ TİCARİ MARKASI REGISTERED TRADE MARK	hılal alüminyum ithalat ihracat sanayi ve ticaret limited şirketi
İLGİLİ TÜRK STANDARDI RELATED TURKISH STANDARD	TS EN 755-1:2016 / 09.12.2016
BELGE KAPSAMI SCOPE OF LICENCE	

•ALÜMİNYUM VE ALÜMİNYUM ALAŞIMLARI

EKSTRÜZYONLA İMAL EDİLMİŞ LUMBOZ BORULAR– EN AW 6060 ALAŞIMDAN İMAL EDİLMİŞ
EKSTRÜZYONLA İMAL EDİLMİŞ LUMBOZ BORULAR– EN AW 6063 ALAŞIMDAN İMAL EDİLMİŞ

e-imzalı/e-signed

20.12.2022

Belgelendirme Merkezi Başkanı Adına
Dr. Metin DUMANLI

TSE İSTANBUL BELGELENDİRME MÜDÜRÜ V.

*Bu belge, belgelendirilen ürünün, üretim yerinin Enstitümüzün belirlediği şartları karşıladığını da gösterir.

*Bu belge, hiç bir suretle tahrif edilemez, kısmen veya okunmasını zorlaştıracak şekilde çoğaltılamaz, kazıntı ve silinti yapılamaz.

*TSE İSTANBUL BELGELENDİRME MÜDÜRLÜĞÜ * Adres: Çayırova Tren İstasyonu Yanı ÇAYIROVA/GEBZE* Telefon: 2627231273* Faks: 2627231606

*TSE BELGELENDİRME MERKEZ BAŞKANLIĞI; Adres: Necatibey Cad. No:112 06100 Bakanlıklar/ANKARA – Telefon: 0 312 416 64 81 / 416 64 27, Faks:0 312 416 66 17 E-posta :bmb@tse.org.tr , web : www.tse.org.tr





BELGE NUMARASI REFERENCE NUMBER OF LICENCE	075027-TSE-02/04
BELGENİN İLK VERİLİŞ TARİHİ DATE OF FIRST ISSUE OF LICENCE	21.03.2013
BELGENİN SON GEÇERLİLİK TARİHİ LICENCE VALID UNTIL	28.10.2023
BELGE SAHİBİ KURULUŞUN ADI NAME OF THE LICENCE HOLDER	HİLAL ALÜMİNYUM İTHALAT İHRACAT SANAYİ VE TİCARET LİMİTED ŞİRKETİ
BELGE SAHİBİ KURULUŞUN ADRESİ ADDRESS OF THE LICENCE HOLDER	HÜRRİYET MAH. DR.CEMİL BENGÜ CAD. NO:62/2 KAĞITHANE İSTANBUL/TÜRKİYE
ÜRETİM YERİ ADI NAME OF THE MANUFACTURING PLACE	HİLAL ALÜMİNYUM İTHALAT İHRACAT SANAYİ VE TİCARET LİMİTED ŞİRKETİ
ÜRETİM YERİ ADRESİ ADDRESS OF THE MANUFACTURING PLACE	EDİRNE ORG. SAN. BÖLG. 5.CAD. NO:11/18 SÜLOĞLU EDİRNE / TÜRKİYE
İPTAL EDİLEN BELGE NUMARASI (Varsa) INDICATION OF SUPERSEDED LICENCE (if any)	075027-TSE-02/03
TESCİLLİ TİCARİ MARKASI REGISTERED TRADE MARK	'hilal alüminyum ithalat ihracat sanayi ve ticaret limited şirketi'
İLGİLİ TÜRK STANDARDI RELATED TURKISH STANDARD	TS EN 12020-1 / 02.03.2010
BELGE KAPSAMI SCOPE OF LICENCE	•ALÜMİNYUM HASSAS PROFİLLER EN AW 6060 VE EN AW 6063 ALAŞIMLI MALZEMELERDEN ISIL BARIYERLİ VE BARIYERSİZ PROFİLLER

e-imzalı/e-signed

20.12.2022

Belgelendirme Merkezi Başkanı Adına
Dr. Metin DUMANLI

TSE İSTANBUL BELGELENDİRME MÜDÜRÜ V.

*Bu belge, belgelendirilen ürünün, üretim yerinin Enstitümüzün belirlediği şartları karşıladığını da gösterir.

*Bu belge, hiç bir suretle tahrif edilemez, kısmen veya okunmasını zorlaştıracak şekilde çoğaltılamaz, kazıntı ve silinti yapılamaz.

*TSE İSTANBUL BELGELENDİRME MÜDÜRLÜĞÜ * Adres: Çayırova Tren İstasyonu Yanı ÇAYIROVA/GEBZE* Telefon: 2627231273* Faks: 2627231606

*TSE BELGELENDİRME MERKEZ BAŞKANLIĞI; Adres: Necatibey Cad. No:112 06100 Bakanlıklar/ANKARA – Telefon: 0 312 416 64 81 / 416 64 27, Faks:0 312 416 66 17 E-posta :bmb@tse.org.tr , web : www.tse.org.tr





Markanın Tanımı Description of the Mark
TSE veya/or  veya/or T S E

BELGE NUMARASI REFERENCE NUMBER OF LICENCE	075027-TSE-03/04
BELGENİN İLK VERİLİŞ TARİHİ DATE OF FIRST ISSUE OF LICENCE	21.03.2013
BELGENİN SON GEÇERLİLİK TARİHİ LICENCE VALID UNTIL	20.12.2023
BELGE SAHİBİ KURULUŞUN ADI NAME OF THE LICENCE HOLDER	HİLAL ALÜMİNYUM İTHALAT İHRACAT SANAYİ VE TİCARET LİMİTED ŞİRKETİ
BELGE SAHİBİ KURULUŞUN ADRESİ ADDRESS OF THE LICENCE HOLDER	HÜRRIYET MAH. DR.CEMİL BENGÜ CAD. NO:62/2 KAĞITHANE İSTANBUL/TÜRKİYE
ÜRETİM YERİ ADI NAME OF THE MANUFACTURING PLACE	HİLAL ALÜMİNYUM İTHALAT İHRACAT SANAYİ VE TİCARET LİMİTED ŞİRKETİ
ÜRETİM YERİ ADRESİ ADDRESS OF THE MANUFACTURING PLACE	EDİRNE ORG. SAN. BÖLG. 5.CAD. NO:11/18 SÜLOĞLU EDİRNE / TÜRKİYE
İPTAL EDİLEN BELGE NUMARASI (Varsa) INDICATION OF SUPERSEDED LICENCE (if any)	075027-TSE-03/03
TESCİLLİ TİCARİ MARKASI REGISTERED TRADE MARK	hilal alüminyum ithalat ihracat sanayi ve ticaret limited şirketi
İLGİLİ TÜRK STANDARDI RELATED TURKISH STANDARD	TS EN 755-1:2016 / 09.12.2016
BELGE KAPSAMI SCOPE OF LICENCE	

ALÜMİNYUM VE ALÜMİNYUM ALAŞIMLARI

EKSTRÜZYONLA İMAL EDİLMİŞ PROFİLLER – EN AW 6060 ALAŞIMDAN İMAL EDİLMİŞ
EKSTRÜZYONLA İMAL EDİLMİŞ PROFİLLER – EN AW 6063 ALAŞIMDAN İMAL EDİLMİŞ

e-imzalı/e-signed

20.12.2022

Belgelendirme Merkezi Başkanı Adına
Dr. Metin DUMANLI

TSE İSTANBUL BELGELENDİRME MÜDÜRÜ V.

*Bu belge, belgelendirilen ürünün, üretim yerinin Enstitümüzün belirlediği şartları karşıladığını da gösterir.
*Bu belge, hiç bir suretle tahrif edilemez, kısmen veya okunmasını zorlaştıracak şekilde çoğaltılamaz, kazıntı ve silinti yapılamaz.
*TSE İSTANBUL BELGELENDİRME MÜDÜRLÜĞÜ * Adres: Çayırova Tren İstasyonu Yanı ÇAYIROVA/GEBZE* Telefon: 2627231273* Faks: 2627231606
*TSE BELGELENDİRME MERKEZ BAŞKANLIĞI; Adres: Necatibey Cad. No:112 06100 Bakanlıklar/ANKARA – Telefon: 0 312 416 64 81 / 416 64 27. Faks:0 312 416 66 17 E-posta :bmb@tse.org.tr , web : www.tse.org.tr





Markanın Tanımı Description of the Mark
TSE veya/or  veya/or T S E

BELGE NUMARASI REFERENCE NUMBER OF LICENCE	075027-TSE-04/04
BELGENİN İLK VERİLİŞ TARİHİ DATE OF FIRST ISSUE OF LICENCE	21.03.2013
BELGENİN SON GEÇERLİLİK TARİHİ LICENCE VALID UNTIL	20.12.2023
BELGE SAHİBİ KURULUŞUN ADI NAME OF THE LICENCE HOLDER	HİLAL ALÜMİNYUM İTHALAT İHRACAT SANAYİ VE TİCARET LİMİTED ŞİRKETİ
BELGE SAHİBİ KURULUŞUN ADRESİ ADDRESS OF THE LICENCE HOLDER	HÜRRİYET MAH. DR.CEMİL BENGÜ CAD. NO:62/2 KAĞITHANE İSTANBUL/TÜRKİYE
ÜRETİM YERİ ADI NAME OF THE MANUFACTURING PLACE	HİLAL ALÜMİNYUM İTHALAT İHRACAT SANAYİ VE TİCARET LİMİTED ŞİRKETİ
ÜRETİM YERİ ADRESİ ADDRESS OF THE MANUFACTURING PLACE	EDİRNE ORG. SAN. BÖLG. 5.CAD. NO:11/18 SÜLOĞLU EDİRNE / TÜRKİYE
İPTAL EDİLEN BELGE NUMARASI (Varsa) INDICATION OF SUPERSEDED LICENCE (if any)	075027-TSE-04/03
TESCİLLİ TİCARİ MARKASI REGISTERED TRADE MARK	hilal alüminyum ithalat ihracat sanayi ve ticaret limited şirketi
İLGİLİ TÜRK STANDARDI RELATED TURKISH STANDARD	TS EN 755-1:2016 / 09.12.2016
BELGE KAPSAMI SCOPE OF LICENCE	

• ALÜMİNYUM VE ALÜMİNYUM ALAŞIMLARI

EKSTRÜZYONLA İMAL EDİLMİŞ YUVARLAK ÇUBUKLAR – EN AW 6060 ALAŞIMDAN İMAL EDİLMİŞ
EKSTRÜZYONLA İMAL EDİLMİŞ YUVARLAK ÇUBUKLAR – EN AW 6063 ALAŞIMDAN İMAL EDİLMİŞ,

e-imzalı/e-signed

20.12.2022

Belgelendirme Merkezi Başkanı Adına
Dr. Metin DUMANLI

TSE İSTANBUL BELGELENDİRME MÜDÜRÜ V.

*Bu belge, belgelendirilen ürünün, üretim yerinin Enstitümüzün belirlediği şartları karşıladığını da gösterir.

*Bu belge, hiç bir suretle tahrif edilemez, kısmen veya okunmasını zorlaştıracak şekilde çoğaltılamaz, kazıntı ve silinti yapılamaz.

*TSE İSTANBUL BELGELENDİRME MÜDÜRLÜĞÜ * Adres: Çayırova Tren İstasyonu Yanı ÇAYIROVA/GEBZE * Telefon: 2627231273* Faks: 2627231606

*TSE BELGELENDİRME MERKEZ BAŞKANLIĞI; Adres: Necatibey Cad. No:112 06100 Bakanlıklar/ANKARA – Telefon: 0 312 416 64 81 / 416 64 27, Faks:0 312 416 66 17 E-posta: tmb@tse.org.tr , web : www.tse.org.tr





Sertifika

Bu belge ile

HİHAL ALÜMİNYUM SAN. VE TİC.LTD.ŞTİ
Edirne Organize Sanayi Bölgesi 5. Cad. No: 11 Domurcalı-Süloğlu EDİRNE,
Turkey

firmanın aşağıda belirtilen Kalite Sistemi standart şartlarını sağlamış olduğu kanıtlanmıştır

ISO 9001:2015

Firmanın faaliyet alanı aşağıda belirtilmiştir

Alüminyum Profillerin Şekillendirilmesi (Ürün Tasarımı Hariç 8.3)

Sertifika Numarası:

205069/AA/0001/SM/Tr

Baskı No:

1

Basılma Tarihi: (Orijinal)

12 Ağustos 2020

Bitiş Tarihi:

10 Ağustos 2023

Basılma Tarihi:

11 Ağustos 2020

Belgeyi Veren:

Sertifika yöneticisi adına





Certificate of Registration

This certificate has been awarded to

HILAL ALÜMİNYUM SAN. VE TİC.LTD.ŞTİ

Edirne Organize Sanayi Bölgesi 5. Cad. No: 11 Domurcalı-Süloğlu EDİRNE,
Turkey

in recognition of the organization's Quality Management System which complies with

ISO 9001:2015

The scope of activities covered by this certificate is defined below

**Manufacture of Extruded Aluminium Profiles (Excludes Product Design
under Clause 8.3)**

Certificate Number:

205069/AA/0001/SM/En

Date of Issue: (Original)

12 August 2020

Date of Issue:

11 August 2020

Issue No:

1

Expiry Date:

10 August 2023

Issued by:

On behalf of the Schemes Manager





Certificate of Registration

This certificate has been awarded to

HİLAL ALÜMİNYUM SAN. VE TİC.LTD.ŞTİ

Edirne Organize Sanayi Bölgesi 5. Cad. No: 11 Domurcalı-Süloğlu EDİRNE,
Turkey

in recognition of the organization's Quality Management System which complies with

IATF 16949:2016

The scope of activities covered by this certificate is defined below

**Manufacture of Extruded Aluminium Profiles (Excludes Product Design
under Clause 8.3)**

Certificate Number:	Date of Issue of Certification Cycle:	Date of Issue:
205069/A/0001/SM/En	12 August 2020	11 August 2020
Issue No:	Expiry Date:	IATF No:
1	10 August 2023	0370522

Issued by:

On behalf of the Schemes Manager





Sertifika

Bu belge ile

HİLAL ALÜMİNYUM SAN. VE TİC.LTD.ŞTİ
Edirne Organize Sanayi Bölgesi 5. Cad. No: 11 Domurcalı-Süloğlu EDİRNE,
Turkey

firmasının aşağıda belirtilen Kalite Sistemi standart şartlarını sağlamış olduğu kanıtlanmıştır

IATF 16949:2016

Firmanın faaliyet alanı aşağıda belirtilmiştir

Alüminyum Profillerin Şekillendirilmesi (Ürün Tasarımı Hariç 8.3)

Sertifika Numarası:

205069/A/0001/SM/Tr

Belgelendirme Dönemi Yayın Tarihi:

12 Ağustos 2020

Basılma Tarihi:

11 Ağustos 2020

Baskı No:

1

Bitiş Tarihi:

10 Ağustos 2023

IATF No:

0370522

Belgeyi Veren:

Sertifika yöneticisi adına





HİLAL
Alüminyum

Hilal Cam Korkuluk Sistemleri

Hilal Glass Railing Systems

38 YEARS
EXPERIENCE



HİLAL ALÜMİNYUM MERKEZ OFİS HEAD OFFICE

📍 Hürriyet Mah. Dr. Cemil Bengü Cad. No:62 Kağıthane • İstanbul • Türkiye
☎ 0 212 224 25 70 📠 0 212 225 18 91 🌐 www.hilal.com.tr
✉ export1@hilal.com.tr ✉ export@hilal.com.tr ✉ hilal@hilal.com.tr

HİLAL ALÜMİNYUM FABRİKA FACTORY

📍 Edirne Organize Sanayi Bölgesi 5. Cad. No: 11 - 8 Domurcalı • Süloğlu • Edirne • Türkiye
☎ 0 284 316 23 59 - 60 📠 0 284 316 23 58 ✉ imalat@hilal.com.tr

HİLAL ALÜMİNYUM DEPO WAREHOUSE

📍 ALKOP Alüminyumcular Sitesi B7 Blok No:7 Hadımköy • İstanbul • Türkiye
☎ 0 212 224 25 68 ✉ hilal@hilal.com.tr

WHATSAPP DESTEK HATTI WHATSAPP SUPPORT LINE

Yurtiçi Domestic +90 544 523 25 74
Yurtdışı International +90 551 213 57 18

